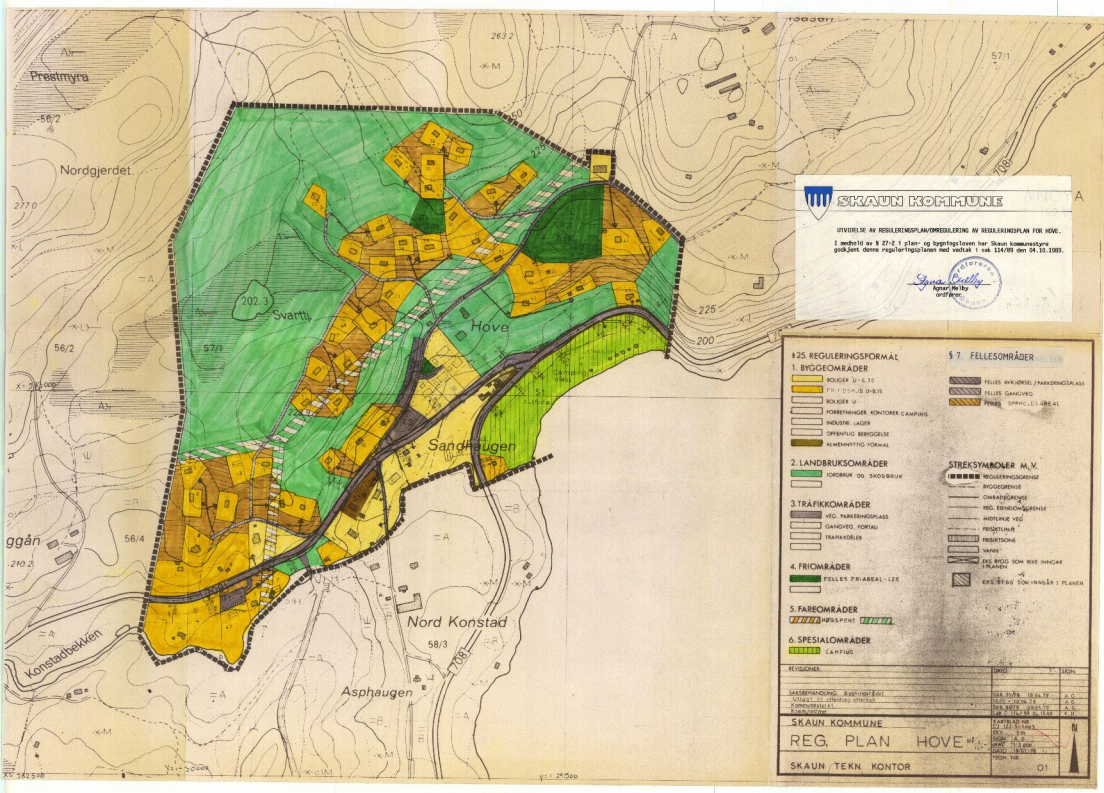

SKAUN KOMMUNE
UTVIDELSE AV REGULERINGSPLAN/OMREGULERING AV REGULERINGSPLAN FOR HOVE.
I medhold av § 27-2 i plan- og bygningsloven har Skaun kommunestyre godkjent denne reguleringsplanen med vedtak i sak 114/89 den 04.10.1989.
Agnar Helby
ordfører
Prestmyra
Nordgjerdet
Svartti
Hove
Sandhaugen
Nord Konstad
Asphaugen
Konstadbekken
202.3
57/1
56/2
56/4
58/3
225
200
708
§25. REGULERINGSFORMÅL
1. BYGGEOMRÅDER
BOLIGER U-8,30
BOLIGER U-8,15
FORRETNINGER, KONTORER, CAMPING
INDUSTRI, LAGER
OFFENTLIG BEBYGGELSE
ALMENNYTTIG FORMAL
2. LANDBRUKSOMRÅDER
JORDBRUK OG SKOGSBRUK
3. TRÅFIKKOMRÅDER
VEG, PARKERINGSPLASS
GANGVEG, PORTAU
TRAFIKKDELER
4. FRIOMRÅDER
FELLES FRIAREAL-LEK
5. FAREOMRÅDER
HØGSPENT
6. SPESIALOMRÅDER
CAMPING
§ 7 FELLESOMRÅDER
FELLES AVKJØRSEL / PARKERINGSPLASS
FELLES GANGVEG
FELLES OPPHOLDSAREAL
STREKSYMBOLER M.V.
REGULERINGSGRENSE
BYGGEGRENSE
OMRÅDEGRENSE
REG. EIENDOMSGRENSE
MIDTLINJE VEG
FRISKTLINJE
FRISIKTSONE
VANN
EKS. BYGG SOM IKKE INNGÅR I PLANEN
EKS. BYGG SOM INNGÅR I PLANEN
REVISJONER
DATO
SIGN.
SAKSBEHANDLING: Byghingsfjord
Utlagt til offentlig ettersyn
Kommunestyret
Kommunestyret
SKAUN KOMMUNE
REG. PLAN HOVE
SKAUN TEKN. KONTOR
TEGN. NR.
01
N